

田原社協 🔍 検索



2024.5.15

第124号

# たはら社協だより

Council of Social Welfare at Tahara City



撮影者・東三河写真倶楽部 折原麻子氏

## もくじ

- ❁ 2~3  
社協の事業と予算のあらまし、令和7年度社協正規職員募集
- ❁ 4~5  
サロン・閉じこもり予防教室一覧
- ❁ 6~7  
ボランティア講座参加者募集
- ❁ 8  
心配ごと相談

## 季節のお便り

### おもしろそうに およいでる♪

春から夏に向かってだんだんと暖くなるこの季節。様々な場所で色とりどりの鯉のぼりを見ることができます。鯉のぼりには、子どもの健やかな成長と立身出世を願う意味が込められているそうです。青空の下爽やかな風の中で気持ちよさそうに泳ぐ鯉のぼりに、気持ちも上向きになりますね。

# 田原市社会福祉協議会 事業と予算のあらまし

## ◆基本方針

現在の私たちを取り巻く生活環境においては、急速な少子高齢化の進行、家族や地域社会の関係性の希薄化に加え、経済格差に伴う貧困問題など、さまざまな問題が生じています。また、新型コロナウイルス感染症拡大の影響により顕在化した生活困窮状態の深刻化、社会的孤立の拡大といった福祉課題に対しても、継続的な支援が求められています。

田原市社会福祉協議会では、地域に暮らす高齢者や障害者をはじめ全ての市民が一人の人間として尊重され、お互いに理解しあい、共に支えあいながら、住み慣れた地域で安心して暮らせる「福祉のまちづくり」の実現に向けて、地域や関係機関との協働による事業展開を図ってまいります。

- ◆ **介護保険収入及び障害福祉サービス等収入**  
介護保険事業及び障害福祉関連事業のサービス提供に対する利用料収入
- ◆ **補助金・受託金**  
福祉事業を実施するため、市などから受け入れる補助金、受託金収入
- ◆ **福祉サービス事業収入**  
福祉車両運行サービス、配食サービスなどの利用料収入
- ◆ **会費・寄付金**  
市民や事業所の皆さまから、福祉事業推進の財源としてご協力いただく収入

## ◆支出 (単位：千円)

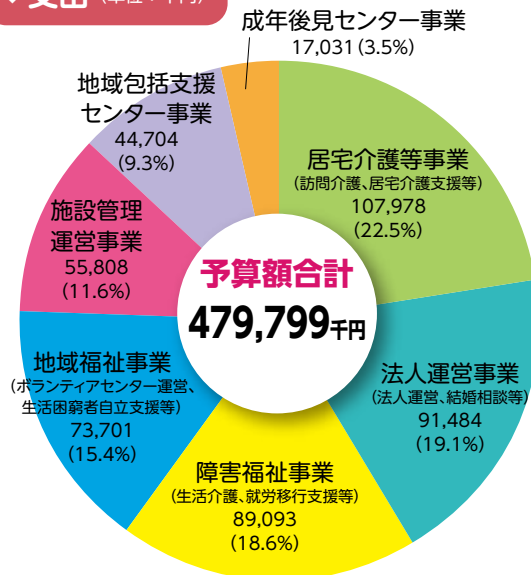

## ◆収入 (単位：千円)

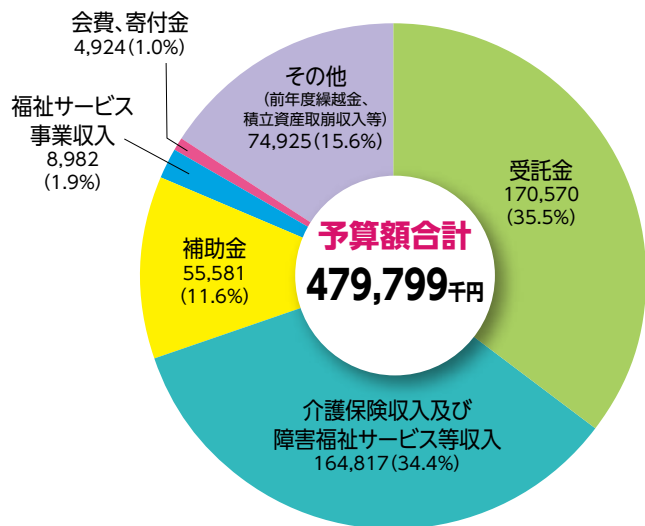

## 「令和6年能登半島地震災害義援金」にご協力ありがとうございます。

- 田原市ゲートボール協会会員一同 様
  - 一般社団法人田原青年会議所 様
- 総額188,232円の義援金をいただきました。  
(令和6年3月16日～令和6年4月25日)



▲一般社団法人 田原青年会議所 様

## 温かいお気持ち、ありがとうございます。

3月13日(水) 田原市立野田小学校児童会様から、車いす2台を寄贈していただきました。車いすは、地域福祉活動に活用します。



車いす贈呈式

# 田原市社会福祉協議会正規職員募集

令和7年4月1日採用予定の田原市社会福祉協議会正規職員を次のとおり募集します。



一緒に  
「福祉のまちづくり」  
の仕事  
を  
しませんか

## ●職種・採用予定人員・資格要件

募集職種	採用予定人員	資格要件
介護職又は 相談職	2～3名	保健師、社会福祉士、精神保健福祉士、介護支援専門員、看護師、介護福祉士資格を有する方（令和7年3月末日までに資格取得見込みの方を含む） ※上記以外でもホームヘルパー等の福祉に関する資格をお持ちの方は、資格要件についてお気軽にお問い合わせください。

## ●業務内容

- ・高齢者や障害者の方への介護業務（訪問介護事業、生活介護事業等の介護職員）
- ・高齢者や障害者の方への相談支援業務（障害者の就労移行支援事業、居宅介護支援事業、地域包括支援センター等の相談職員）

## ●選考試験、応募方法、就業条件の詳細について

令和6年5月27日より、募集要項をホームページ（<http://tahara-shakyo.or.jp>）に掲載しますので、そちらをご確認ください。また、募集要項は本会窓口でも配布します。

## ●問合せ先

田原市社会福祉協議会 総務課 職員採用試験担当  
☎0531-23-0610 E-mail [info@tahara-shakyo.or.jp](mailto:info@tahara-shakyo.or.jp)



▲職員採用ページ

※臨時職員（パート）として、ご自身のライフスタイルに合った勤務を希望される方も、お気軽にお問合せください。

## ～社協からのメッセージ～

田原市社会福祉協議会は「市民とともに未来に広げる福祉の輪」を運営理念に掲げ、地域住民の皆さんが住み慣れたまちで、いつまでも安心して暮らすことができる「福祉のまちづくり」の実現を目指し、ボランティア活動等の推進を目的とした地域福祉事業をはじめ、生活にお困りの方の自立相談支援事業、高齢者や障害者の方向けの介護・相談支援サービス事業など様々な福祉事業を実施しています。介護・相談業務経験や福祉資格を活かして一緒に働きませんか。

# 令和6年度田原市社会福祉協議会の会員になりませんか

田原市社会福祉協議会では、地域福祉、在宅福祉事業の推進機関として、多くの方のご支援とご協力をいただき、地域に密着した住民福祉「お互いが助けあう明るい住みよいまちづくり」の推進を図っています。

本会の事業運営は、地域の皆さまや各種福祉団体、法人の皆さまからの会費や寄付金、市からの補助金などを財源に実施しています。

地域の皆さまには、本会の活動にご賛同いただき、会員への加入をお願いします。

ご協力いただきました会費は、高齢者をはじめ地域の誰でも気軽に立ち寄って交流できるサロン活動の支援や、福祉バスによる外出支援等、地域福祉を進める上で大切な財源として活用いたします。

会員の区分	年会費
一般会員 (個人)	1□ 1,000円以上
特別会員 (法人、自治会、団体等)	1□ 2,000円以上



▲社協会費ページ

昨年度は607件の皆さまに加入していただき、309万9,876円の会費をいただきました。ご協力ありがとうございました。

※会員募集は、田原福祉センター、赤羽根福祉センター、あつみライフランドのそれぞれの社会福祉協議会の窓口で年間を通して行っています。（平日8時30分～17時15分）

# 教室を開催しています

## 自主運営サロンのご案内

田原市内には、地域の方が主体となって行っている自主グループのサロンがあります。体操をして体を動かすグループ、手芸を楽しむグループなど内容は様々です。高齢の方を中心にどなたでも参加できますので、お気軽にお問い合わせください。

※開催曜日・時間は変更となる場合があります。



小学校区	会場	名前	開催曜日・時間	内容
中部	田原中部市民館	つばき会	第4金 9:30～11:30	手芸、レク
		まちなかサロン	第1・3水 9:30～15:00	脳トレ、手芸
		ウェンズディ	毎週水 9:30～10:30	体操
	四番組公民館	すみれ会	第3・4水 9:00～12:00	手芸、体操、外出
		ともえ会	第1土 9:30～11:30	手芸、外出
		すみれ健康グループ	毎週金 9:30～11:00	体操
	蔵王東集会所	蔵王友の会	第1・3火 13:30～14:30	健康体操
	新町会館	こでまりの会	第1月 13:30～15:30	手芸、茶話会
田原文化会館	たんぼぼ会	毎週火 10:00～11:00	体操	
衣笠	衣笠市民館	やまゆり会	第1・3水 9:30～11:30	手芸、脳トレ、外出
	滝頭公園グラウンド	東友クラブ	毎週水、金 12:30～14:30	グラウンドゴルフ
			6月～9月は8:30～、10月～5月は12:30～	
	八軒家ゲートボール場	楽生会	毎朝 6:30～8:00 (冬場は13:30～15:00)	ゲートボール
	田原福祉センター	長寿健康なかよし会	毎週火 14:30～15:30	体操
		よってきん会	第1・3木 9:00～14:30 第2・4木 9:00～12:00	脳トレ、歌、ゲーム、講話
		はまなす会	毎週月 9:00～15:00	小物作り
		一五会	毎週火 13:15～14:15	体操
		花水木	毎週火 13:30～14:30	体操
		四ツ葉の会	毎週月 12:45～14:30	体操、太極拳
すこやか元気体操あじさい		第1～第4水 15:00～16:00	体操	
童浦	田原童浦市民館	あかね会	第4火 9:30～11:30	手芸、誕生会、レク
田原東部	田原東部市民館分館	あかつき会	第3火 9:30～11:30	手芸
		コミュニティサロン仲よし会	毎週金 9:00～16:00	手芸、脳トレ、工作
	やぐま台公民館	やぐま台ふれあいお楽しみサロン	第2・4火 13:30～15:00	体操
		ほのぼの	第2月 13:30～14:30	談話
神戸	市場公民館	老いてもオイないサロン	第2・4金 13:30～15:00	茶話会・体操
	漆田一区公民館	めぐみ	第2火 9:30～10:30	体操、茶話会
	漆田三区集会所	漆田三区ホットサロン	第4火 9:00～12:00	脳トレ、会話
	川岸会館	なでしこ川岸	第3土 10:00～13:00	折紙、レク、体操
	志田公民館	志田倶楽部	毎月18日 13:00～15:30	定例会、社会見学、講演会
野田	安楽寺	野田いきいき会	第1・3水 9:00～14:00	脳トレ、折紙、ゲーム
高松	新井集会場	新井「爺ちゃん婆ちゃん喫茶」	第4木 11:00～15:00	茶話会
	一色集会場	一色「爺ちゃん婆ちゃん喫茶」	第2木 13:30～15:00	茶話会、学生と楽しむ
	高松小学校	小学校カフェ	第4水 13:30～15:00	茶話会、講話、手芸
赤羽根	赤羽根福祉センター	レインボー	毎週金 13:30～14:30	体操
		八福の会	毎週金 15:00～17:00	体操
		にこやかくらぶ	毎週木 10:00～11:00	体操、脳トレ
	赤羽根市民館	チアフルの会	毎週金 13:30～14:30	体操、脳トレ
		クローバーの会	毎週木 13:30～14:30	体操
		ひまわり	毎週水 10:00～11:00	体操
伊良湖岬	日出集落センター	娯楽会	第1・3金 13:30～15:30	手芸、脳トレ
	伊良湖町ラベンダー畑	さわやかラベンダー	毎月1日、15日頃 8:00～12:00	農作業
堀切	堀切市民館	堀切地区ボランティアの会	随時 9:00～12:00	花壇整備、茶話会
福江	あつみライフランド	渥美すこやか元気体操	毎週火 10:30～11:30	体操
		元気クラブ	毎週水 13:30～14:30	体操、脳トレ
中山	小中山港グランドゴルフ場	小中山グランドゴルフ薈会	毎週土 13:30～ (夏場は14:00～)	グラウンドゴルフ
和地	旧和地小学校	あすなる会グラウンドゴルフ	毎週水、土、日 6:30～8:00	グラウンドゴルフ

「サロン活動に興味があるけど自分に何ができるかな」、「自分の空いた時間ならお手伝いできるよ」という方を募集しています。 [自主運営サロン・社協主催サロンの問合せ](#) 田原市社会福祉協議会 ☎23-0610 (岡本・和田)

# 地域の方が集うサロンや閉じこもり予防

## 社協主催サロンのご案内

田原市社会福祉協議会では、「仲間づくり」、「出会いの場づくり」を目的に、地域の皆さんが気軽に集まり交流できるサロンを開催しています。見学もできますので、お気軽にお問合せください。

小学校区	会場	開催曜日・時間	
田原中部	田原中部市民館	第2・4水	13:30～15:30
衣笠	衣笠市民館	第2・4水	13:30～15:30
童浦	光崎集会所	第4金	10:00～11:30 ※
田原南部	田原南部市民館	第1・3水	9:30～11:30
神戸	神戸市民館	第2・4火	9:30～11:30
六連	六連市民館	第1・3金	13:30～15:30
野田	野田市民館	第2・4金	9:30～11:30
高松	高松市民館	第1・3火	9:30～11:30
赤羽根	赤羽根市民館	第2・4水	9:30～11:30
	赤西公民館	第1・3水	13:30～15:30
	J A 生活会館	第1・3金	9:30～11:30
若戸	若戸市民館	第2・4水	13:30～15:30
泉	伊川津公民館	第2水	9:30～11:30
	泉市民館	第4水	9:30～11:30
福江	福江市民館	第2・4金	9:30～11:30
	あつみライフランド	第1・3木	12:30～14:30
清田	清田市民館	第1・3水	9:30～11:30 ※

※開催曜日・時間は変更となる場合があります。

## 閉じこもり予防教室のご案内

～仲間と一緒に楽しく過ごしませんか～

おおむね65歳以上の方を対象に、閉じこもり予防、健康維持を目的として、各市民館等を利用して開催しています。脳トレやレクリエーション、季節の行事、作品作り、地域との交流等を取り入れ、楽しく過ごしています。

閉じこもり予防教室は田原市社会福祉協議会以外にあつみの郷、田原福寿園、渥美福寿園の各事業所が、それぞれの特色を活かして運営しています。



小学校区	会場	名称	開催曜日・時間		問合せ
野田	野田市民館	なのはな会	第2水	13:30～15:30	
高松	高松市民館	よつば会	第3水	13:30～15:30	
赤羽根	赤羽根市民館	さつき会	第3水	9:30～11:30	
	赤西公民館	なかよし会	第2水	9:30～11:30	
若戸	若戸市民館	わかば会	第1水	13:30～15:30	
	池尻集会場	みなと会	第4水	9:30～11:30	
泉	泉市民館	いきいき会	第1水	9:30～11:30	
伊良湖岬	和地市民館	さわやか会	第2金	14:30～16:30	
	堀切市民館	なぎさ会	第3金	13:30～15:30	
福江	福江市民館	しあわせ会	第3木	9:30～11:30	
	あつみライフランド	ひだまり会	第4木	9:30～11:30	
清田	清田市民館	ふれあい会	第2木	9:30～11:30	

田原市社会福祉協議会  
赤羽根地域課高齢者支援係  
☎090-6585-5530

※開催曜日・時間は変更となる場合があります。

# ボランティア講座の 参加者を募集しています

◆ 申込み ◆

電話 (田原市社会福祉協議会 ☎ 23-0610)  
又は各講座の二次元コードから Google フォームにて申込みください



## 手話講座



聞こえに障害がある人は、人の話し声や生活の音が聞こえません。「手話」を学び、障害がある方と手話で会話を楽しみませんか。

日時 ◆ 7月5日、12日、19日、26日  
8月2日、9日、23日、30日  
(すべて金曜日)19時～21時

場所 ◆ 田原福祉センター 1階  
ボランティアルーム

対象 ◆ 小学生以上

講師 ◆ 手話サークルでんでん虫

定員 ◆ 20名

参加費 ◆ 200円

申込締切 ◆ 6月28日(金)



## 点字入門講座



点字は、200年前のフランスで始まった目の見えない方が読み書きできる文字です。6つの点の組み合わせで点字は作られています。その点を指先で触って「読む」ことができます。

点字に少しでも興味のある方、大歓迎です。

日時 ◆ 6月12日(水)、19日(水)、26日(水)  
13時30分～15時30分

場所 ◆ 第1回 田原福祉センター3階  
会議室  
第2・3回 田原福祉センター1階  
ボランティアルーム

対象 ◆ どなたでも

講師 ◆ 視覚障害者団体「さくらんぼ」

定員 ◆ 10名

参加費 ◆ 無料

申込締切 ◆ 6月7日(金)

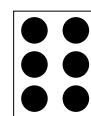

## 防災ボランティア コーディネーター養成講座



防災ボランティアコーディネーターは、災害時、支援を必要としている被災者とボランティアをつなぐ、かけ橋の役割を担います。かけ橋となるコーディネーターの数が多いほど、市内で多くの支援を行うことができます。どなたでも、ぜひご参加ください。過去に受講された方も大歓迎です。

日時 ◆ ①7月20日(土) ②8月3日(土)  
10時～16時30分

場所 ◆ ①田原福祉センター 3階大会議室  
②渥美文化会館 2階大会議室、小会議室

対象 ◆ ①②いずれか1日参加できる方

定員 ◆ 各日30名

参加費 ◆ 無料

持ち物 ◆ 筆記用具、昼食

申込締切 ◆ 7月12日(金)



## 【田原市社協】公式LINE



田原市社協のイベントや地域福祉活動の情報を発信しています。

友だち登録、お待ちしております。



田原市社協公式 LINE



田原市社協ボランティアセンター  
公式 LINE

# 人権擁護委員会

## 人権相談

6月1日は全国一斉「人権擁護委員の日」です

不当な差別、職場・学校でのいじめ、近隣のトラブル、インターネットでの誹謗中傷・プライバシー侵害など、「これは人権問題では？」と感じたりすることはありませんか？人権擁護委員が人権に関するご相談をお受けします。一人で悩まず、ご相談ください。相談の予約は不要です。

日時◆6月1日(土) 13時30分～15時00分

場所◆田原福祉センター 相談室2

## 第51回人権を理解する作品コンクール

人権を理解する作品コンクールは、昭和48年度から毎年実施しており、今回で51回目を迎えました。

昨年度は、県内の小・中学校から、ポスター・書道・標語合わせて、253,565点(うち田原市5,415点)のご応募をいただきました。

審査の結果、右記の田原市の児童の作品が入賞されました。

【標語の部】  
佳作

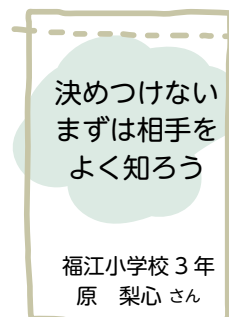

## 人権啓発活動

地域の皆さんに、人権について関心を持っていただけるように、人権擁護委員が市民まつり等のイベントで啓発品の配布等の活動を行っています。

地域のイベント等で人権啓発活動のご希望がありましたら、ぜひご相談ください。

■連絡先：田原市社会福祉協議会 人権擁護委員会事務局 ☎23-0610

## 新規職員紹介

よろしくお祈いします



総務課 地域福祉係長  
川口 淳



総務課 援護支援係  
佐々木礼佳

## 令和6年度愛知県

## 「福祉・介護の就職総合フェア～東三河～」

日時◆7月21日(日) 13時～16時  
※求職者受付は15時45分まで

場所◆ホテルアークリッシュ豊橋  
(豊橋市駅前大通1-55)

対象◆新卒予定の学生および一般求職者

内容◆求人事業所との直接面談や資格に関する相談  
(40法人参加予定)

その他◆入場料無料で随時入退場可能  
最新の情報については豊橋市社会福祉協議会のホームページ  
(<http://www.toyohashi-shakyo.or.jp/>) にてご確認ください

問合せ◆豊橋市社会福祉協議会 豊橋市福祉人材バンク  
(☎0532-52-1111)

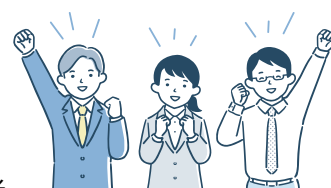

## ご寄付ありがとうございました。

令和6年3月7日～令和6年5月6日

- フタバ産業株式会社 様
- 田原市立野田小学校児童会 様(車いす)
- 匿名 1件



▲フタバ産業株式会社 様



## ふくしクイズ



今月号のたはら社協だよりでは、ボランティア講座の参加者を募集しています。募集している講座はいくつあるでしょうか。

- ① 3講座      ② 5講座      ③ 7講座

ヒント 社協だより 6 頁をご覧ください。

ハガキに答え、郵便番号、住所、氏名  
ご感想をお書き添えのうえ、ご応募ください。

- 締 切：6月21日(金)《当日消印有効》  
抽選で5名の方に図書カードをお送りします。
  - 応募先：〒441-3422 田原市赤石二丁目2番地  
田原市社会福祉協議会
- ※3月号の応募数は47通でした。ご応募ありがとうございました。

## 無料で弁護士に相談ができます。

### 『心配ごと相談』

生活上の悩みごとや心配ごとの相談に応じます。

法律的な相談には弁護士が対応し、解決のための方向性等を助言します。

- 対象者 田原市に住所を有し在住している方。
- 相談方法 弁護士等による面談方式です。
- 相談時間 1回の相談時間は30分以内です。  
\*相談は、すべて予約が必要です(2か月以上先の予約はできません)。  
\*同一内容でのご相談は原則1回限りとします。
- スケジュールは以下のとおりです。

秘密は厳守されますので、  
安心してご相談ください。



月	日	時間	開催地区	弁護士	司法書士	土地家屋調査士	児童生委員	人権擁護委員	行政相談委員	社会保険労務士	家庭相談員	母子・父子自立支援員
6	4(火)	13:30~16:00	渥美	○			○					○
	5(水)	13:00~16:00	田原	○			○		○	○		
	12(水)	13:00~16:00	赤羽根						※			
	19(水)	13:00~16:00	田原	○		○		○			○	
	27(木)	13:00~16:00	田原	○								
7	2(火)	13:30~16:00	渥美	○				○	○			
	3(水)	13:00~16:00	田原	○			○		○	○		
	17(水)	13:00~16:00	田原	○	○			○				○
8	6(火)	13:30~16:00	渥美	○			○				○	
	7(水)	13:00~16:00	田原	○			○		○	○		
	14(水)	13:00~16:00	赤羽根						※			
	21(水)	13:00~16:00	田原	○		○	○				○	
	29(木)	13:00~16:00	田原	○								

### ◆開催場所、予約申込先

**田原** 田原福祉センター ☎23-0610

**渥美** あつみライフランド ☎33-0279

(希望される会場に直接お申し込みください。)

※赤羽根地区(赤羽根福祉センター)での行政相談をご希望の方は、田原福祉センター☎23-0610へご連絡ください。

たはら社協だよりは、社協会員の皆さまからお寄せいただいた会費の一部が充てられています。